



Estudio Tributario
REYES

Capacitación y servicios

Creación y Gestión de Empresas



Clase

Constitución y Formalización



Parte 1: Tipos de empresas

- + Persona Natural : Empresa Unipersonal

- + Persona Jurídica:

- + Empresa Individual de Resp. Limitada (EIRL)
- + Sociedad Com. De Responsabilidad Limitada (S.R.L.)
- + Sociedad Anónima Cerrada (S.A.C.)
- + Sociedad Anónima (S.A.)

Otras modalidades: Sucursal, Asociaciones, Consorcio, Joint Venture, Asociación en participación



Parte 2: Trámites de Formalización

Legal

- Minuta de Constitución
- Escritura Pública
- Inscripción en Registros Públicos

Tributaria

- Solicitar RUC en la SUNAT
- Compra y Legalización de Libros Contables

Laboral

- Inscripción en el REMYPE
- Incorporación de los trabajadores en Planilla



Parte 2: Trámites de Formalización

Municipales

- Licencia Municipal de Funcionamiento
- Licencia de Avisos Publicitarios

Especiales

- Trámites Especiales dependiendo del tipo de negocio el cual debe realizarse en la entidad correspondiente: Mincetur, DIGESA, DIGEMID, MINEDU, MINEM, etc.

Complementarios

- Registro de Marca Comercial en INDECOPI
- Inscripción en el Registro Nacional de Proveedores (RNP)



Persona Natural

- ✓ Empresa Unipersonal



Persona Jurídica

- ✓ Empresa Individual de Responsabilidad Limitada E.I.R.L.
- ✓ Sociedad Anónima (S.A.)
- ✓ Sociedad Anónima Cerrada (S.A.C.)
- ✓ Sociedad Comercial de Responsabilidad Limitada (S.R.L.)



VS

**Persona
Natural**

**Persona
Jurídica**

**Responsabilidad
Ilimitada**

**Capital Personal
y Negocio Juntos
(Ahorros,
Inmuebles,
Terrenos,
Vehículos, etc.)**

**Responsabilidad
Limitada**

**Capital Social
independiente
del Patrimonio
Personal**



PERSONA NATURAL

Ventajas

Desventajas

Responsabilidad Ilimitada

No hay costos de
constitución

Enfermedad puede
detenar la empresa

Abrir/Cerrar
facilmente

Un solo inversionista

Acogerse al Nuevo
RUS

Limitaciones de Capital
/Financiamiento



EMPRESA COMO PERSONA NATURAL (EMPRESA UNIPERSONAL)

- **Mi responsabilidad como titular de una empresa unipersonal es ilimitada.**
“ respondo no sólo con los bienes de la empresa sino, también, con mi *patrimonio personal* (terrenos, casas, electrodomésticos,... etc”
- **Su inscripción en Registros Públicos es voluntaria (facultativa)**

**Titular y
Gerente**



PERSONA JURÍDICA

Ventajas

Desventajas

Responsabilidad Limitada

1 o mas inversionistas

Clientes Empresariales

Menos limitaciones para financiamiento

Costos y trámites de Constitución

No puedo acogerme al RUS

Restricción cambio de actividades



Tipos de Empresa

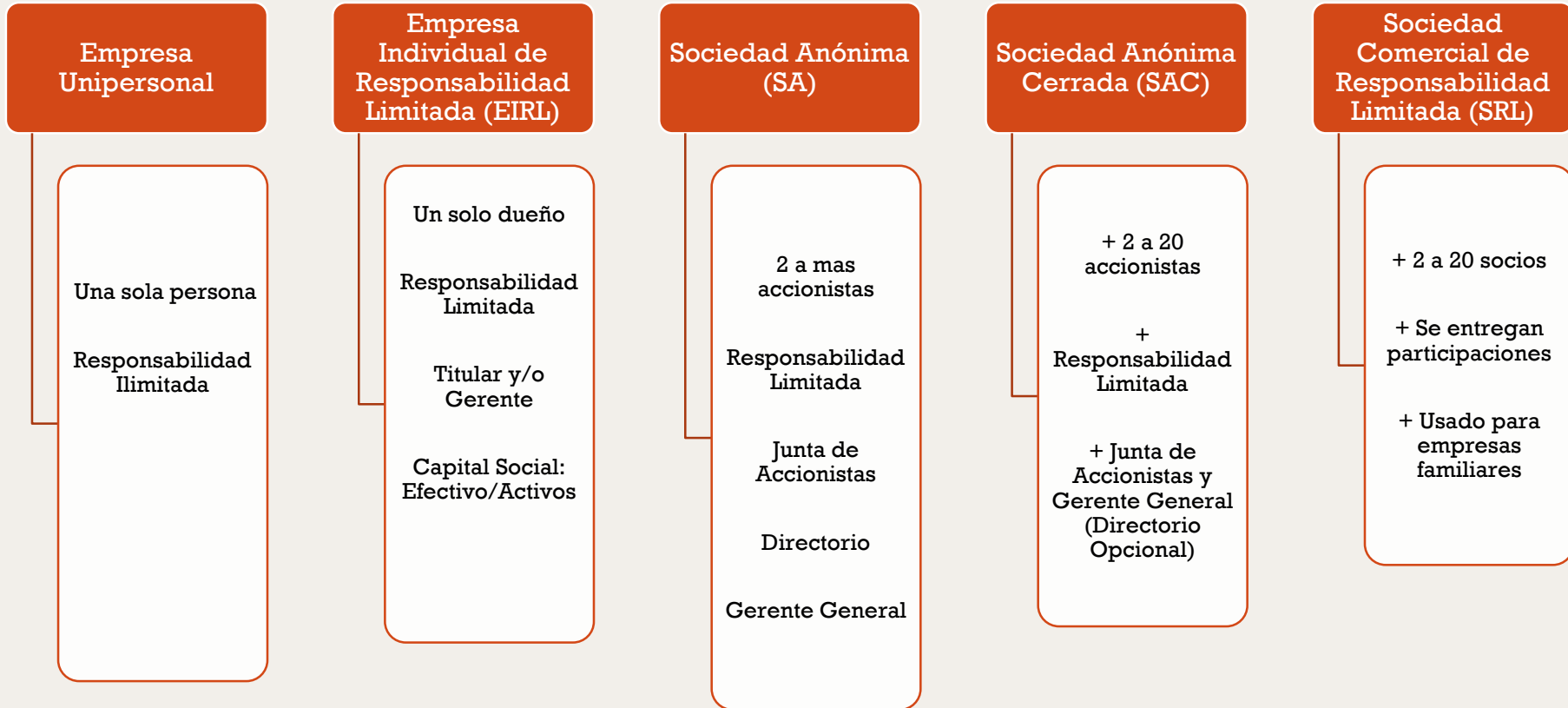

El Titular, es el órgano máximo de la empresa que tiene a su cargo la decisión de los bienes y actividades.



La Gerencia, es designada por el titular, tiene a su cargo la administración y representación de la empresa.



EMPRESA INDIVIDUAL DE RESPONSABILIDAD LIMITADA (EIRL)

- Constituida por la voluntad de una sola persona (voluntad unipersonal).
- El capital de la empresa deberá estar íntegramente suscrito y pagado al momento de constituirse la empresa. Y que es distinto al patrimonio del titular o dueño.
- El titular será solidariamente responsable con el gerente de los actos infractorios de la ley practicados por su gerente. Siempre que consten en el libro de actas y no hayan sido anulados



SOCIEDAD COMERCIAL DE RESPONSABILIDAD LIMITADA (SRL)

Junta General de Socios,
representa a todos los socios de la
empresa. (Es el órgano máximo de la
empresa).



Gerente, es el encargado de la
administración y representación de la sociedad.

- **Subgerente,** reemplaza al gerente en caso de
ausencia.



SOCIEDAD COMERCIAL DE RESPONSABILIDAD LIMITADA (SRL)

- Requiere de un mínimo de dos socios y no puede exceder de veinte socios.
- Los socios tienen preferencia para la adquisición de las aportaciones. El Capital Social está integrado por las aportaciones de los socios.
- Al constituirse la sociedad, el capital debe estar pagado en no menos del 25% de cada participación.



SOCIEDAD ANÓNIMA CERRADA (SAC)

Junta General
de
Accionistas



Directorio
(Opcional)



Gerente
Subgerente



SOCIEDAD ANÓNIMA CERRADA (SAC)

- El número de accionistas no puede ser menor de dos y como máximo tendrá 20 accionistas.
- Se impone el derecho de adquisición preferente por los socios, salvo que el estatuto disponga lo contrario.
- El Capital Social está representado por acciones nominativas y se conforma con los aportes (en bienes y/o en efectivo) de los socios, quienes no responden personalmente por las deudas sociales.



SOCIEDAD ANÓNIMA CERRADA (SAC)

- No puede inscribir sus acciones en el Registro Público del Mercado de Valores.
- Predomina el elemento personal, dentro de un esquema de sociedad de capitales.
- Surge como reemplazo de la Sociedad Comercial de Responsabilidad Limitada – S.R.L.
- Es la alternativa ideal para empresas familiares.



SOCIEDAD ANÓNIMA (SA)



SOCIEDAD ANÓNIMA (SA)

- Conformada por un número mínimo de 2 accionistas, no tiene un número máximo de accionistas.
- Es la modalidad ordinaria y la más tradicional.
- Como excepción, su nacimiento puede ser legal, puesto que hay casos en que la ley impone el modelo de la Sociedad Anónima, no pudiendo optarse por otro (por ejemplo, para la constitución de bancos y sociedades agentes de bolsa).



SOCIEDAD ANÓNIMA (SA)

- Es una sociedad de capitales, con responsabilidad limitada en la que el Capital Social se encuentra representado por títulos valores negociables.
- Puede inscribir sus acciones en el Registro Público del Mercado de Valores.
- La Sociedad Anónima puede adoptar cualquier denominación con la indicación “Sociedad Anónima” o las siglas S.A.



SUCURSAL

**Empresa como
Persona Jurídica
(Empresa
Extranjero)**



**Sucursal (Ejm.
Oficina de
Representación
Lima Peru)**

**Empresa Matriz
es responsable
de las
operaciones de
la Sucursal**

**Empresas
Exportadoras o
Importadoras**



ASOCIACIÓN CIVIL

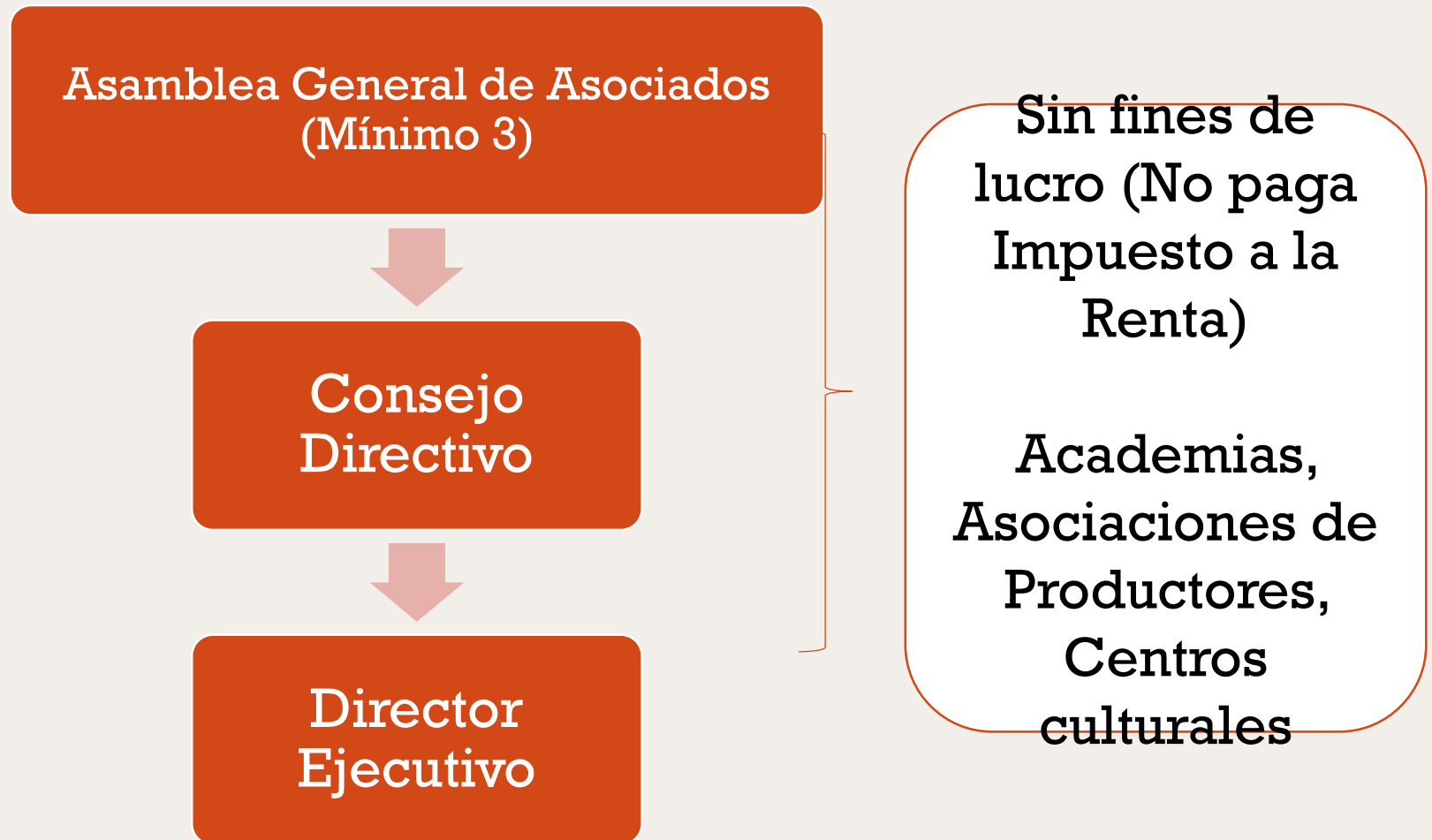

CONSORCIO

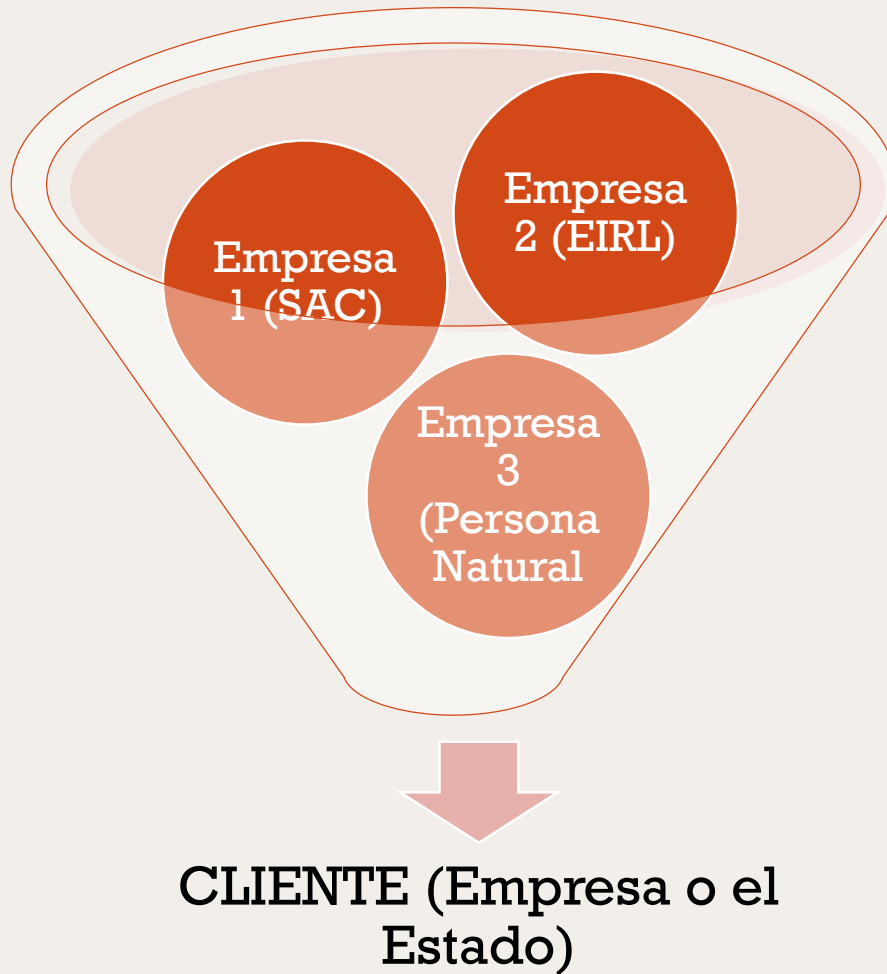

**Responsabilidad
Compartida**

**Cada empresa
mantiene su
independencia**

**Ideas para
licitaciones con
empresas y el
estado**



CONSORCIO

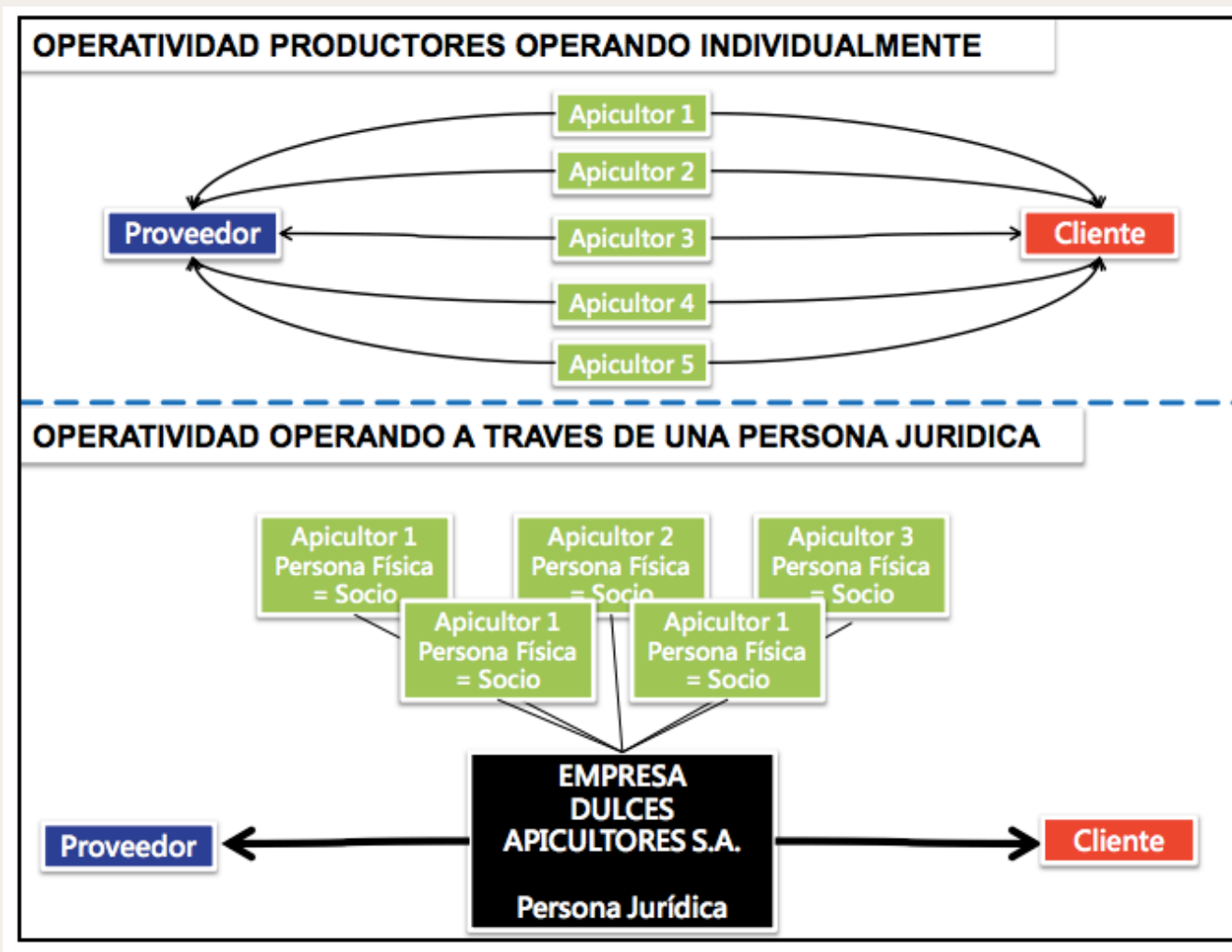

CONSORCIO

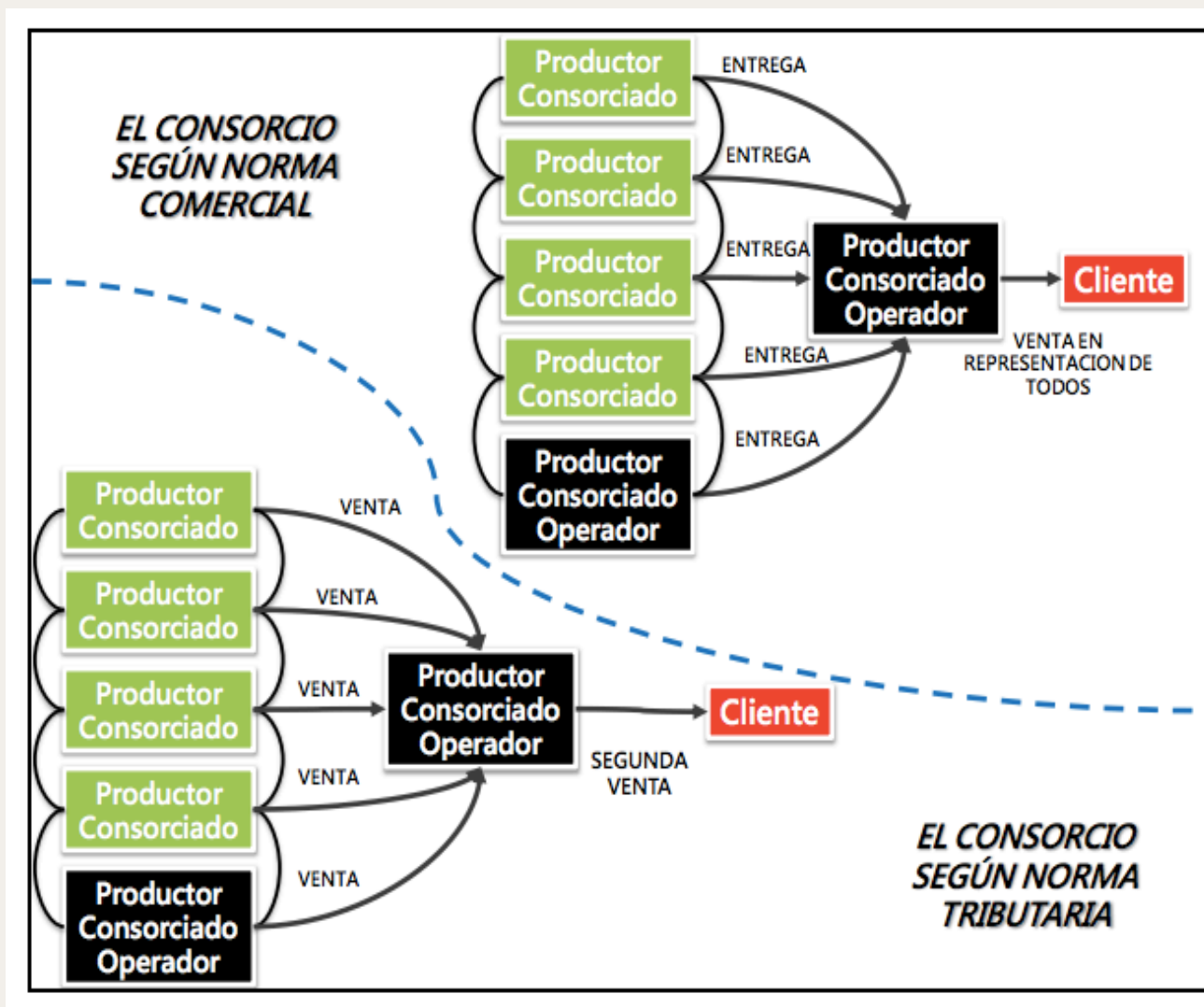

CONSORCIO

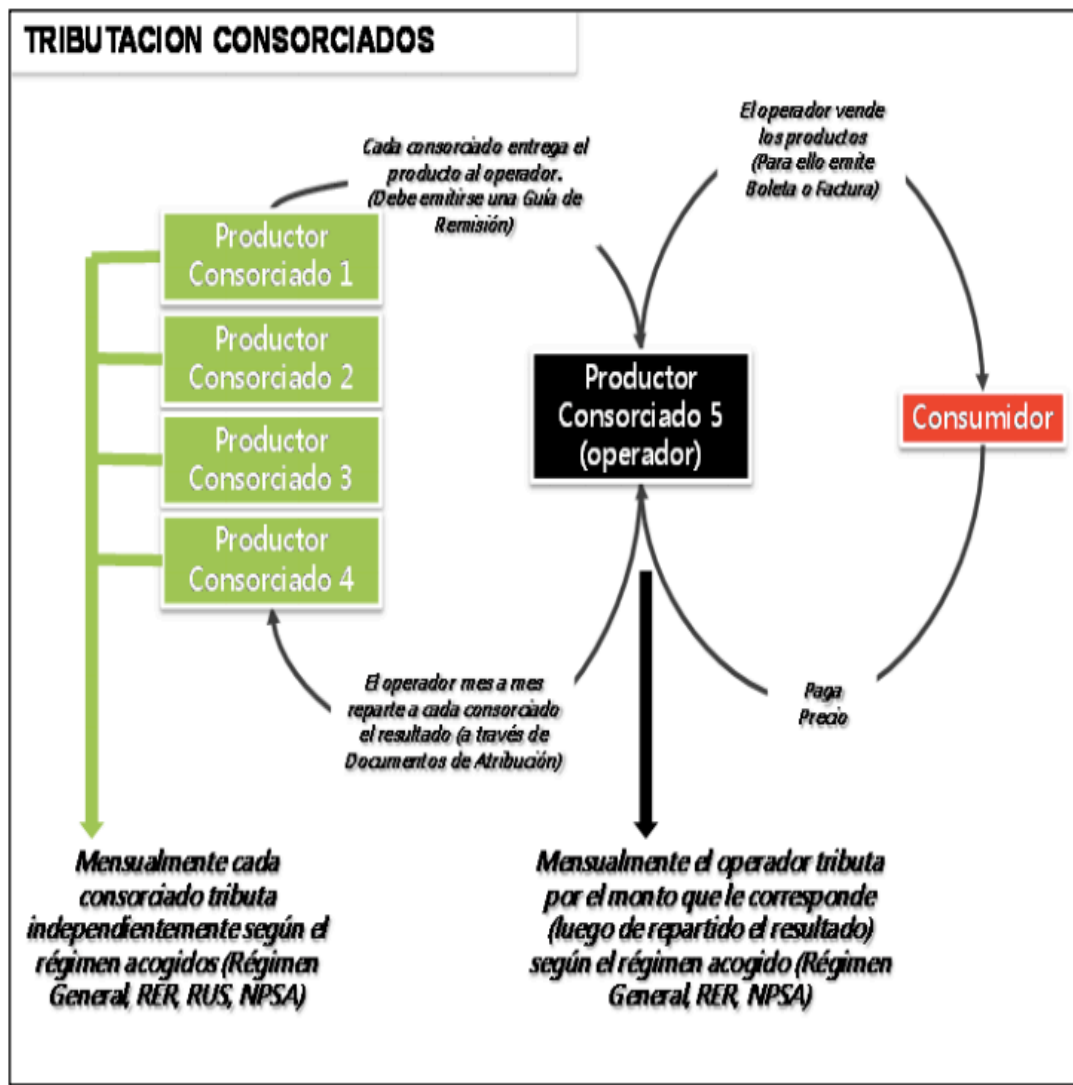

CONSORCIO

CONSORCIO

Lenes Huamantalla Hermenegildo
SN COMUNID. T.REAL CUSCO - ANTA - ZURITE

RUC 10243802429
DOCUMENTO DE ATRIBUCIÓN
001- 0000001

Consortiado

Señor (es) : _____ Fecha de emisión: _____

RUC : _____

Contrato de Consorcio: _____

Periodo Tributario 01/2008

ENTREGA DEL TOTAL DE CONSORCIADOS	ENTREGA INDIVIDUAL
---	-----------------------

VALOR DE LOS BIENES ENTREGADOS AL CONSORCIO EN EL PERIODO

SEGÚN GUIA DE REMISION N°.....

DESCRIPCIÓN	VALOR DE LAS ADQUISICIONES	ATRIBUCION ASIGNADA
ADQUISICIONES		
OPERACIONES AFECTAS AL IGV SEGÚN DETALLE		
OPERACIONES NO GRAVADAS SEGÚN DETALLE		
MONTO DEL IGV 19%		
PORCENTAJE DE ATRIBUCIÓN		

TOTAL ADQUISICIONES ATRIBUIDAS

DESCRIPCIÓN	VALOR DE LAS VENTAS	ATRIBUCION ASIGNADA
INGRESOS / VENTAS		
VENTAS AFECTAS SEGÚN DETALLE		
VENTAS INAFECTAS SEGÚN DETALLE		
MONTO DEL IGV 19%		
PORCENTAJE DE ATRIBUCIÓN		

TOTAL INGRESOS ATRIBUIDOS

RESULTADO DEL PERIODO _____

Imprenta ABC S.A.C. GRAFICA SANTA
MARIA
R.U.C. N°
20432102005
N° de autorización de impresión:
1333566780
03/01/20
08

ORIGINAL
PARTÍCIPE

COPIA 1
OPERADOR

COPIA 2
SUNAT



JOINT VENTURE

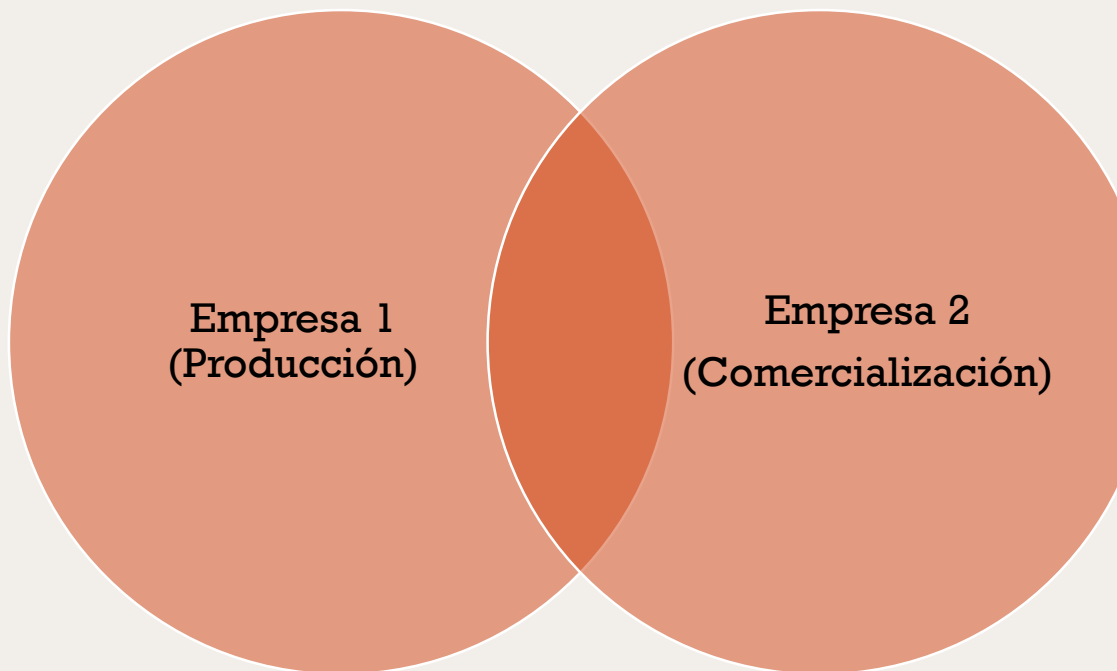

**Inversión
compartida**

**Cada empresa
mantiene su
independencia**

**Para proyectos
especiales y
finitos**



Capacitación y servicios

Constitución y Formalización de Empresas.



Parte 2: Trámites de Formalización

Legal

- Minuta de Constitución
- Escritura Pública
- Inscripción en Registros Públicos

Tributaria

- Solicitar RUC en la SUNAT
- Compra y Legalización de Libros Contables

Laboral

- Inscripción en el REMYPE
- Incorporación de los trabajadores en Planilla



Parte 2: Trámites de Formalización

Municipales

- Licencia Municipal de Funcionamiento
- Licencia de Avisos Publicitarios

Especiales

- Trámites Especiales dependiendo del tipo de negocio el cual debe realizarse en la entidad correspondiente: Mincetur, DIGESA, DIGEMID, MINEDU, MINEM, etc.

Complementarios

- Registro de Marca Comercial en INDECOPI
- Inscripción en el Registro Nacional de Proveedores (RNP)



1 Búsqueda de Nombre

El trámite debe hacerse a título personal en SUNARP, tiene un costo de S/. 4.00 y se puede obtener el resultado en el mismo día.

2 Reserva de Nombre

El trámite debe hacerse a título personal en SUNARP, tiene un costo de S/. 4.00 y se puede obtener el resultado en el mismo día.

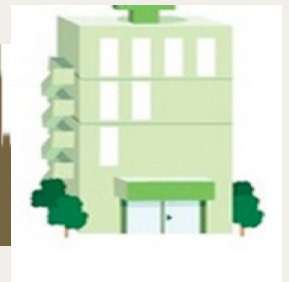

1 Búsqueda de Nombre

El trámite debe hacerse a título personal en SUNARP, tiene un costo de S/. 4.00 y se puede obtener el resultado en el mismo día.

2 Reserva de Nombre

El trámite debe hacerse a título personal en SUNARP, tiene un costo de S/. 4.00 y se puede obtener el resultado en el mismo día.



SUNAR
P



NOTARIA /
ABOGADO

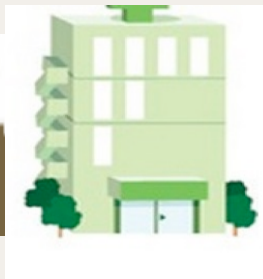

3 Elaboración de la minuta de constitución

Debe ser realizado por un abogado y debe contener los estatutos de la empresa que se va a crear.



SUNARP



NOTARIA /
ABOGADO

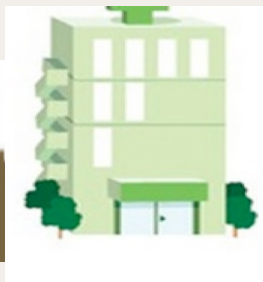

3 Elaboración de la minuta de constitución

Debe ser realizado por un abogado y debe contener los estatutos de la empresa que se va a crear.



BANCO



NOTARIA /
ABOGADO



4 Apertura de una cuenta bancaria

Si aportas como capital social activos monetarios (dinero) deberás aperturar una cuenta bancaria en el banco de tu elección.



NOTARI
A

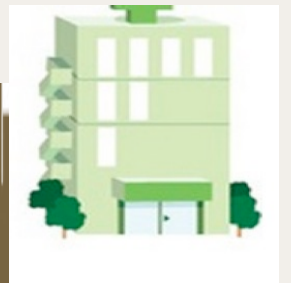

BANCO



4 Apertura de una cuenta bancaria

Si aportas como capital social activos monetarios (dinero) deberás aperturar una cuenta bancaria en el banco de tu elección.



BANCO



5 Escritura Pública

Es un documento que sirve para darle formalidad a la minuta, autorizado por un notario que da fe sobre el contrato y es firmado por el titular, socio o accionistas de la empresa.



NOTARI



5 Escritura Pública

Es un documento que sirve para darle formalidad a la minuta, autorizado por un notario que da fe sobre el contrato y es firmado por el titular, socio o accionistas de la empresa.

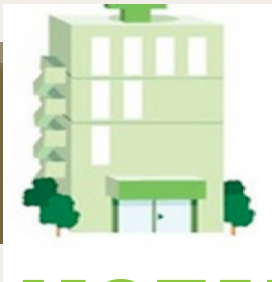

NOTARI



6 Inscripción en Registros

Públicos

Una vez que obtenga mi escritura pública de constitución, el notario o el titular o los socios tendrán que realizar la inscripción de la empresa en la Oficina Registral competente en el Registro de Personas Jurídicas de la SUNARP.

DERECHOS REGISTRALES

Se deberán abonar diferentes tasas a SUNARP. Derechos de pago a través del link:

<http://www.sunarp.gob.pe/tupaR00.asp>



SUNARP



6 Inscripción en Registros

Públicos

Una vez que obtenga mi escritura pública de constitución, el notario o el titular o los socios tendrán que realizar la inscripción de la empresa en la Oficina Registral competente en el Registro de Personas Jurídicas de la SUNARP.

DERECHOS REGISTRALES

Se deberán abonar diferentes tasas a SUNARP. Derechos de pago a través del link:

<http://www.sunarp.gob.pe/tupaR00.asp>



SUNARP



Búsqueda y reserva de nombre (SUNARP)

- + Antes de constituir tu empresa debes verificar que el nombre o título (Razón Social) esté disponible para su uso.
- + Para ello debes realizar una BUSQUEDA DE NOMBRE ante una de las oficinas registrales de la SUNARP (www.sunarp.gob.pe).
- + El trámite tiene un costo de S/. 4.00 y lo debes realizar para cada nombre que busques. El resultado te lo entregan el mismo día.



Búsqueda y reserva de nombre (SUNARP)

+Adicionalmente a esto por un tema de seguridad deberás realizar la RESERVA DE NOMBRE también en la SUNARP. El costo es de S/. 18.00 y te permite que durante 30 días nadie puede utilizar este nombre. Y es el tiempo suficiente para que realices los trámites de constitución de tu empresa.

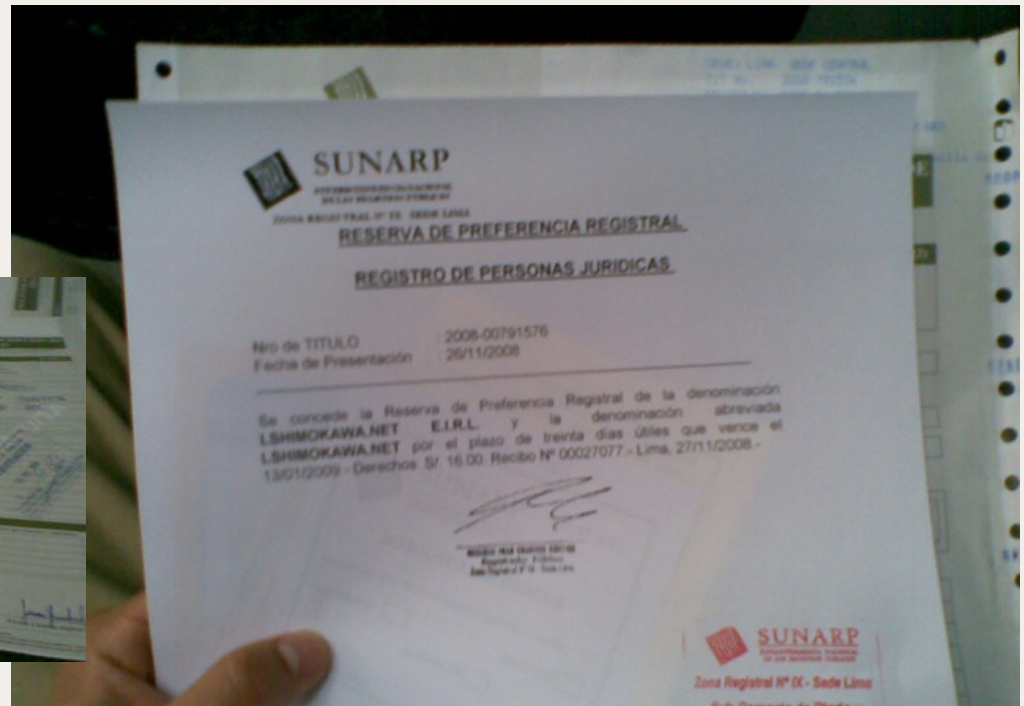
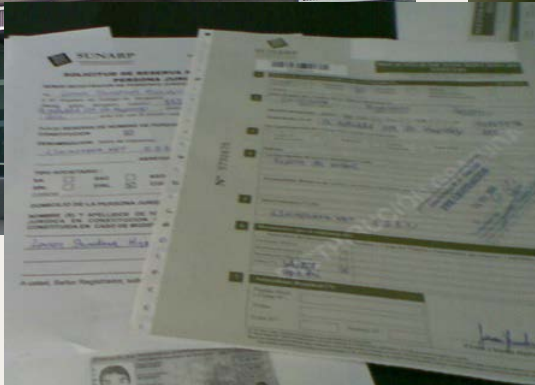

ENLACE : CONSEJOS PARA RESERVA DE NOMBRE

<https://enlinea.sunarp.gob.pe/interconexion/webapp/extranet/solicitudes/denominacion/pdf/ConPrac.pdf>

Tu Empresa en 72 horas
(www.empresas.gob.pe)



Inscripción en la SUNAT



+ Nuevo RUS (Régimen Único Simplificado)

+ Régimen Especial

+ Régimen General



Ley MYPE

Texto Único Ordenado de la Ley N° 28015, Ley de Promoción de la Competitividad, Formalización y Desarrollo de la Micro y Pequeña Empresa y del Acceso al Empleo Decente (TUO de la Ley MYPE)



Nueva Ley MYPE

Tipo de empresa	Trabajadores	Ventas brutas anuales
MICROEMPRESA	De 1 hasta 10	Hasta el monto máximo de 150 UIT (S/. 532,500)
PEQUEÑA EMPRESA	De 1 hasta 100	Desde 150 UIT hasta 1700 UIT (S/. 532,500 a S/. 6'035,000)



Nueva Ley MYPE

BENEFICIOS DE LOS TRABAJADORES	RÉGIMEN GENERAL	MICROEMPRESAS	PEQUEÑA EMPRESA
Remuneración Mínima Vital	SÍ (S/. 550 en la medida que laboren 4 o más horas diarias)	SÍ (S/. 550)	SÍ (S/. 550)
CTS	SÍ (1 RM al año depositada en dos armadas semestrales en mayo y noviembre. TUO Dec. Leg. N° 650)	NO	SÍ (15 RD por año completo de servicios, hasta un máximo de 90 RD).
Descanso Semanal Obligatorio	SÍ (Dec. Leg. N° 713)	SÍ (se aplica Dec. Leg. N° 713)	SÍ (se aplica Dec. Leg. N° 713)
Feridos No Laborables	SÍ (Dec. Leg. N° 713)	SÍ (se aplica Dec. Leg. N° 713)	SÍ (se aplica Dec. Leg. N° 713)
Vacaciones	SÍ (30 días por año de servicios. Dec. Leg. N° 713)	SÍ (mínimo 15 días calendario por año de servicios)	SÍ (mínimo 15 días calendario por año completo de servicios)
Reducción Descanso Vacacional	SÍ (hasta por 15 días previos acuerdo de las partes)	SÍ (hasta por 7 días, previo acuerdo de las partes. Regl. TUO MYPES Art. 37°)	SÍ (hasta por 7 días, previo acuerdo de las partes. Regl. TUO MYPES Art. 37°)
Vacación Trunca	SÍ (Dec. Leg. N° 713)	SÍ (Dec. Leg. N° 713)	SÍ (Dec. Leg. N° 713)
Gratificación de Fiestas Patrias y Navidad	SÍ (Equivalente a una remuneración. Ley N° 27735 y su Reglamento)	NO	SÍ (Fiestas Patrias y Navidad, equivalente a media RM TUO Ley MYPES, Art. 47°)
Jornada Máxima	SÍ (jornada de trabajo de 8 horas diarias o 48 horas semanales)	SÍ (jornada de trabajo de 8 horas diarias) TUO Ley MYPES, Art. 47°	SÍ (jornada de trabajo de 8 horas diarias) TUO Ley MYPES, Art. 47°
Seguro Social de Salud	SÍ (asegurados regulares de ESSALUD, con la opción de afiliarse a una EPS)	SÍ (régimen especial de salud semisubsidado del SIS ^(*) o ESSALUD si así lo decide el empleador)	SÍ (asegurados regulares de a Salud: 9%)
Sistema Pensionario	SÍ (asegurados obligatorios de la ONP o AFP)	SÍ (ONP, AFP o acogerse al régimen de sistema de pensiones sociales para las microempresas, el cual no ha sido implementado)	SÍ (asegurados obligatorios de la ONP o AFP)



Nueva Ley MYPE

BENEFICIOS DE LOS TRABAJADORES	RÉGIMEN GENERAL	MICROEMPRESAS	PEQUEÑA EMPRESA
Participación en las Utilidades	SÍ (se aplica Dec. Leg N° 892)	NO	SÍ (se aplica Dec. Leg. N° 892)
Seguro de Vida	SÍ (de acuerdo a lo dispuesto en el Dec. Leg. N° 688, Ley de Consolidación de Beneficios Sociales)	NO	SÍ (se aplica lo dispuesto en el Dec. Leg. N° 688, Ley de Consolidación de Beneficios Sociales)
Seguro Complementario de Trabajo de Riesgo	SÍ (de acuerdo a la Ley N° 26790, Ley de Modernización de la Seguridad Social en Salud)	NO	SÍ (se aplica la Ley N° 26790, Ley de Modernización de la Seguridad Social en Salud)
Asignación Familiar	SÍ (10% de la RMV, equivalente a S/. 55.00. Ley N° 25129)	NO	NO
Indemnización por Vacaciones no Gozadas	SÍ (Dec. Leg. N° 713)	SÍ (se aplica Dec. Leg. N° 713)	SÍ (se aplica Dec. Leg. N° 713)
Indemnización por Despido Arbitrario	SÍ (1.5 RM por año completo de servicio, máximo 12 RM. TUO Dec. Leg. N° 728)	SÍ (10 RD por cada año completo de servicios. Máximo 90 RD)	SÍ (20 RD por cada año completo de servicio. Máximo 120 RD. TUO Ley MYPES, Art. 47°)
Derechos Colectivos	SÍ (TUO de la Ley de Relaciones Colectivas de Trabajo y su Reglamento)	SÍ (TUO de la Ley de Relaciones Colectivas de Trabajo y su Reglamento)	SÍ (TUO de la Ley de Relaciones Colectivas de Trabajo y su Reglamento)
Trabajo en Sobre tiempo	SÍ (TUO del Dec. Leg. N° 854)	SÍ (se aplica TUO del Dec. Leg. N° 854)	SÍ (se aplica TUO del Dec. Leg. N° 854)
Jornada Nocturna	SÍ (no podrá percibir una RM inferior a la RMV con una sobretasa del 35% es decir S/. 742.50. TUO del Dec. Leg. N° 854)	NO (no se aplica sobretasa)	SÍ (se aplica la sobretasa del 35%)



Registro Nacional de la Micro y Pequeña Empresa - REMYPE



SERVICIOS EN LINEA



- ① Sistema de Denuncias Laborales EN LINEA
- ① Consulta sobre Planillas Electrónicas (Sólo personas autorizadas)
- ① Jurisprudencia Laboral
- ① Sistema de Acceso a la Información Pública - SAIP
- ① Sistema de Accidentes de Trabajo
- ① Sistema de Contratos y Convenios
- ① Sistema Virtual de Registro de Capacitación
- ① Sistema de Contratos de Seguros Vida Ley
- ① Sistema de Control de Multas
- ① Registro Nacional de la Micro y Pequeña Empresa - REMYPE
- ① Consulta de empresas acreditadas en el REMYPE

PERÚ Ministerio de Trabajo y Promoción del Empleo

Bienvenido, ingrese con su Clave SOL

RUC : Ingrese número de RUC

USUARIO : Ingrese usuario SOL

CLAVE : Ingrese clave de acceso

Iniciar Sesión

CLAVESOL

BIENVENIDOS AL MINISTERIO DE TRABAJO Y PROMOCIÓN DEL EMPLEO

Haga clic [aquí](#) si necesita ayuda, o ingrese su **Clave SOL** para acceder a nuestros servicios

Central Telefónica : 315-6000 / 315-7200

Comentarios : webmaster@mintra.gob.pe

[Competibilidad](#) [Política de privacidad](#) [Aprende sobre SOL](#)

Agrega este enlace a:

© 1997-2013 SUNAT - PERU. Todos los Derechos Reservados.

- ① Acercamiento Empresarial
- ① Orientación Vocacional e Información Ocupacional
- ① Orientación al Migrante
- ① Información del Mercado de Trabajo



Registro Nacional de la Micro y Pequeña Empresa - REMYPE

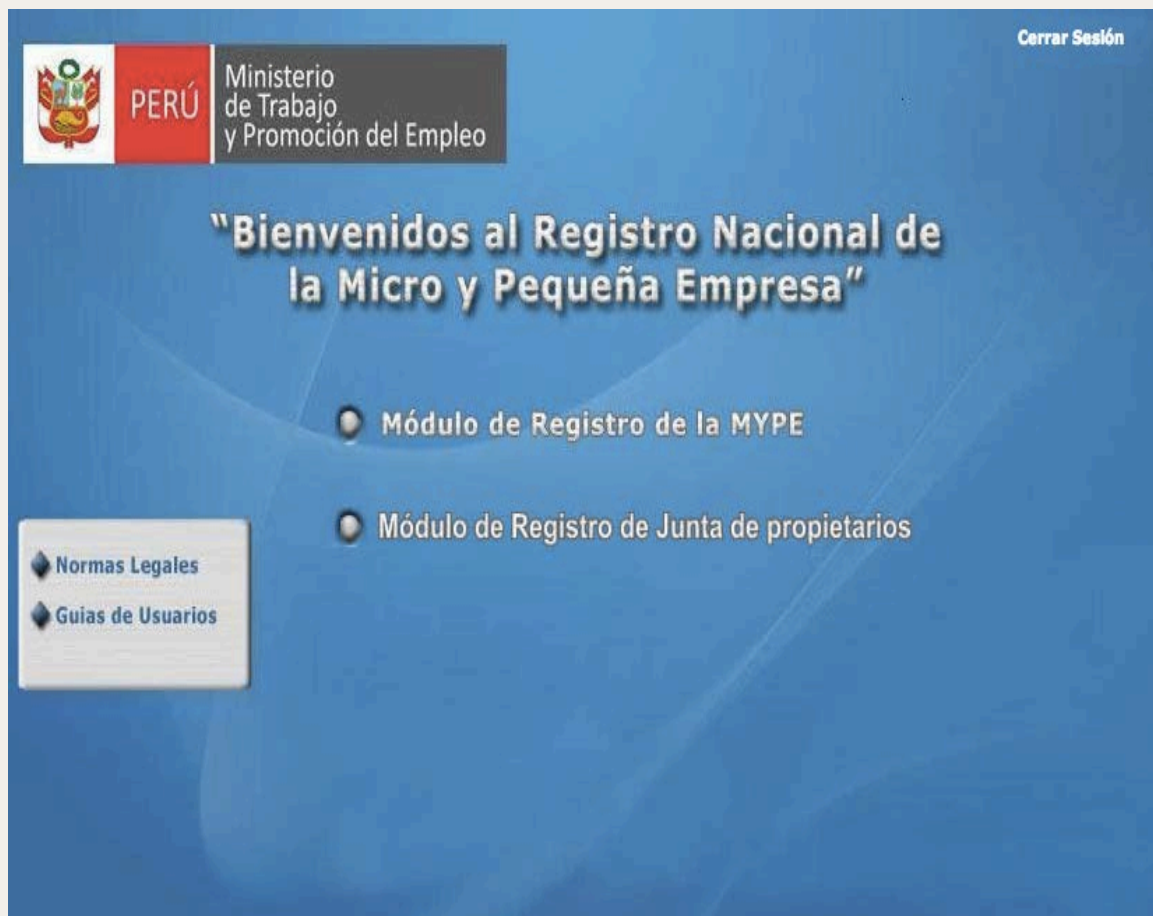

Registro Nacional de la Micro y Pequeña Empresa - REMYPE

Bienvenido(a) al REMYPE Ayuda Cerrar Sesión

1

2

3

Su Empresa

Su Empresa

Sus Trabajadores

1 Paso Registro de Su Empresa

Obtención de datos a través de SUNAT. Dicha información no puede ser modificada.

Número de RUC : 20471733025

Razón Social de la Empresa: BODEGA BAZAR LA FAMILIA S.R.L.

Actividad(es) Económica(s): OTROS TIPOS DE VENTA AL POR MENOR.

Fecha de Inicio de Actividades: 12/07/2000

Dirección del Domicilio Fiscal (SUNAT). Dicha información no puede ser modificada.

Departamento: LIMA

Provincia: LIMA

Distrito: ATE

Avenida, calle, pasaje, etc: Seleccionar -

Numeración del Domicilio: (*)

Número:	-	Lote:	52
Kilómetro:	-	Dpto:	-
Manzana:	M1	Interior:	-

Urbanización, conjunto habitacional: COOPERATIVA 27 DE ABRIL 2 ET.

Dirección real de la Empresa (Sólo en el caso que sea diferente a la dirección fiscal registrada en SUNAT)

Departamento: Seleccionar

Provincia: Seleccionar

Distrito: Seleccionar

Avenida, calle, pasaje, etc: Seleccionar -

Numeración del Domicilio: Número: Lote:

A1

A2

A3



Registro Nacional de la Micro y Pequeña Empresa - REMYPE

2 Paso
Registro de Sus Trabajadores

Información de su Empresa. Obtenida del Paso 1.

Número de RUC : 20471733025

Razón Social de la Empresa: BODEGA BAZAR LA FAMILIA S.R.L.

Datos del Trabajador(es)

Documento de Identidad: DOCUMENTO NACIONAL DE IDENTIDAD

Apellido Paterno:

Apellido Materno:

Nombres:

Fecha de Nacimiento: Ejemplo: 31/12/1980. Formato de día/mes/año.

Genero: Seleccionar

Tipo de Contrato: Seleccionar

Ocupación: Buscar Ocupación

Tipo de Regimen Laboral: Seleccionar

Tpo de Seguro: Seleccionar

Regimen de Sistema de Pensiones Sociales: Seleccionar

Nombre de AFP:

B1

B2

3

s Trabajadores

Su Empresa

Sus Trabajadores



Registro Nacional de la Micro y Pequeña Empresa - REMYPE

Seleccionar ▼

Seleccionar

A PLAZO INDETERMINADO

A TIEMPO PARCIAL

DE EMERGENCIA

DE EXPORTACION NO TRADICIONAL

DE EXTRANJERO

DE SUPLENCIA

DE TEMPORADA

INTERMITENTE

OCASIONAL

OTROS

PARA OBRA DETERMINADA O SERVICIO

POR INICIO O INCREMENTO DE ACTIVIDAD

POR NECESIDADES DEL MERCADO

POR RECONVERSION EMPRESARIAL

Seleccionar ▼

Seleccionar

Regimen Laboral Especial

Regimen Laboral General

Seleccionar ▼

Seleccionar

DECRETO LEY 19990 - SISTEMA NACIONAL DE PENSIONES - ONP

DECRETO LEY 20530 - SISTEMA NACIONAL DE PENSIONES

CAJA DE BENEFICIOS DE SEGURIDAD SOCIAL DEL PESCADOR

CAJA DE PENSIONES MILITAR

CAJA DE PENSIONES POLICIAL

OTROS REGIMENES PENSIONARIOS

SPP INTEGRAL

SPP HORIZONTE

SPP PROFUTURO

SPP PRIMA

SIN REGIMEN PENSIONARIO



Registro Nacional de la Micro y Pequeña Empresa - REMYPE

1

2

3

Finalizando Registro

☒ Su Empresa

☐ Sus Trabajadores

3 Paso

Finalizando el Registro

Finalizando el registro..

“EL DECLARANTE AL CONFIRMAR EL REGISTRO DE LA INFORMACIÓN CONTENIDA EN EL FORMULARIO VIRTUAL, ACEPTA SU CONDICIÓN DE DECLARACIÓN JURADA Y ASUME LA RESPONSABILIDAD Y LAS SANCIONES QUE SE DERIVAN EN CASO DE COMPROBARSE FRAUDE O FALSEDADE EN LA DECLARACIÓN.

EL MYPE QUEDA AUTORIZADO A ANULAR, DE OFICIO O A PETICIÓN DE PARTE, LA INSCRIPCIÓN EN EL REMYPE, EN CUYO CASO PERDERÁN LOS BENEFICIOS DE LA LEY.”

Si Acepto ☒ No Acepto ☐

Acepto y Declaro



Registro en el REMYPE

The login interface includes the same header as the logo. Below it, a blue banner reads "Bienvenido, ingrese con su Clave SOL". The main area contains a large blue padlock icon with "CLAVESOL" written on it. To the right of the padlock are three input fields: "RUC :", "USUARIO :", and "CLAVE :". Each field has a corresponding label below it: "Ingrese número de RUC", "Ingrese usuario SOL", and "Ingrese clave de acceso". At the bottom right is a button labeled "Iniciar Sesión".

Bienvenido, ingrese con su Clave SOL

RUC :
Ingrese número de RUC

USUARIO :
Ingrese usuario SOL

CLAVE :
Ingrese clave de acceso

**Ministerio de Trabajo y
Promoción del Empleo -
Oficina de Informática / V 1.1
- Módulo de consultas
REMYPE.**

**Consultas al 630-6000 / 630-
6030 / 630-6000 anexo 5056.**

Trámites Especiales



Licencia Municipal de Funcionamiento



MUNICIPALIDAD METROPOLITANA DE
LIMA
Gerencia de Desarrollo Empresarial
FORMULARIO: GDE-001 01/09

Solicitud - Declaración Jurada Para Licencia de Funcionamiento y Otros (FORMULARIO GRATUITO-Solo Original)

I. TIPO DE AUTORIZACIÓN MUNICIPAL O TRAMITE QUE SE SOLICITA (Marcar con una

- | | |
|---|--|
| <input checked="" type="checkbox"/> 1- LICENCIA DE FUNCIONAMIENTO | <input type="checkbox"/> 5- LIC. PARA DE ELEM |
| <input type="checkbox"/> 2- LICENCIA DE FUNC. TEMPORAL | <input type="checkbox"/> 6- LIC. DE FUNC. PARA USO |
| <input type="checkbox"/> 3- LICENCIA DE FUNC. CORPORATIVA | <input type="checkbox"/> 7- RENOVACION CERT |
| <input type="checkbox"/> 4- LICENCIA DE FUNC. PARA CESIONARIOS | <input type="checkbox"/> 8- DECLARACION DE C |

II. IDENTIFICACIÓN DEL SOLICITANTE:

 **Tramifácil**
Menos Trámites, Más Empresas

Trámites Opcionales

Nombre Comercial

+ Búsqueda de Antecedentes
Figurativos
(1.07% UIT – S/. 38.46)

+ Registro de Nombre Comercial en
INDECOPI



sábado, 29 de octubre del 2011

Año del Centenario de
Machu Picchu para el mundo

BUSCAR

➤ Página Principal Procedimientos Marcas Registro de Marca y Otros Signos

Registro de Marca y Otros Signos

RSS Imprimir Favoritos Recomendar

Procedimiento	Costo (nuevos soles)	Equivalencia en porcentaje de la Unidad Impositiva Tributaria (%)
Registro de marca y otros signos (Marcas de Producto, Servicio, Colectiva y de Certificación, Nombre Comercial y Lema Comercial)	534.99	14,86
Registro de marca de producto y/o servicio (por clase adicional)	533.30	14,81

Signos Distintivos



GRACIAS



TR

Estudio Tributario
REYES

 *tributaria*

www.infotributaria.com

| Contable | Tributaria | Laboral |
| Financiera | Licitaciones con el Estado |

OFICINA CHICLAYO:

Alfonso Ugarte N° 628 Ofc. 401.

Celular: (+51) 958-542-958

Correo: tineoreyes@infotributaria.com

OFICINA AMAZONAS:

Juan Velasco s/n - Nieva - Amazonas.

Celular: (+51) 956-754-262

Correo: tineoreyes.contadores@gmail.com

